# 실습 세팅 가이드

# 목차

- Q1. 본인의 노트북에 언리얼이 설치가 된다.
  - 2. Unreal Engine 설치를 확인해주세요

- 2. 본인의 데스크탑에 언리얼이 설치가 된다.
  - 1. Parsec 설치 – 세팅부터 따라와주세요

# 1. Parsec 설치 + 세팅

## 파섹

컴퓨터 프로그램 ⋮

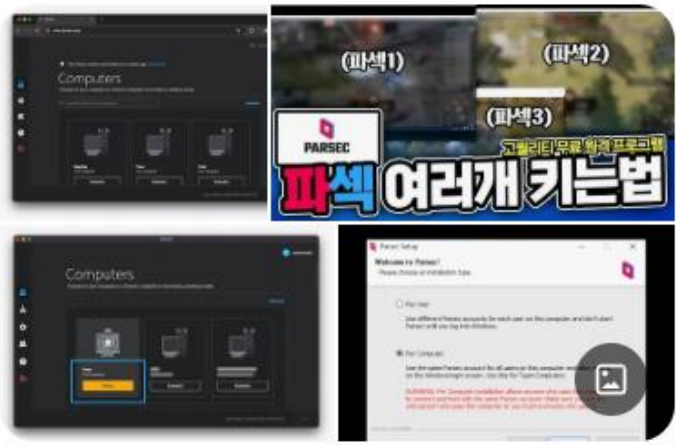


Parsec은 주로 비디오 스트리밍을 통해 게임을 플레이하는 데 사용되는 독점 원격 데스크톱 애플리케이션입니다. Parsec을 사용하면 사용자는 인터넷 연결을 통해 비디오 게임 장면을 스트리밍할 수 있으므로 한 컴퓨터에서 게임을 실행하고 다른 장치를 통해 원격으로 재생할 수 있습니다.

- 파섹은 원격 조종을 위해 사용하는 프로그램입니다.
- 데스크탑에 언리얼이 돌아가지만 노트북은 그렇지 않으시다면, Parsec을 이용해보도록 합시다.

# 1.1. 파섹 – 설치

구글에 Parsec 검색

Try Parsec Now 클릭.

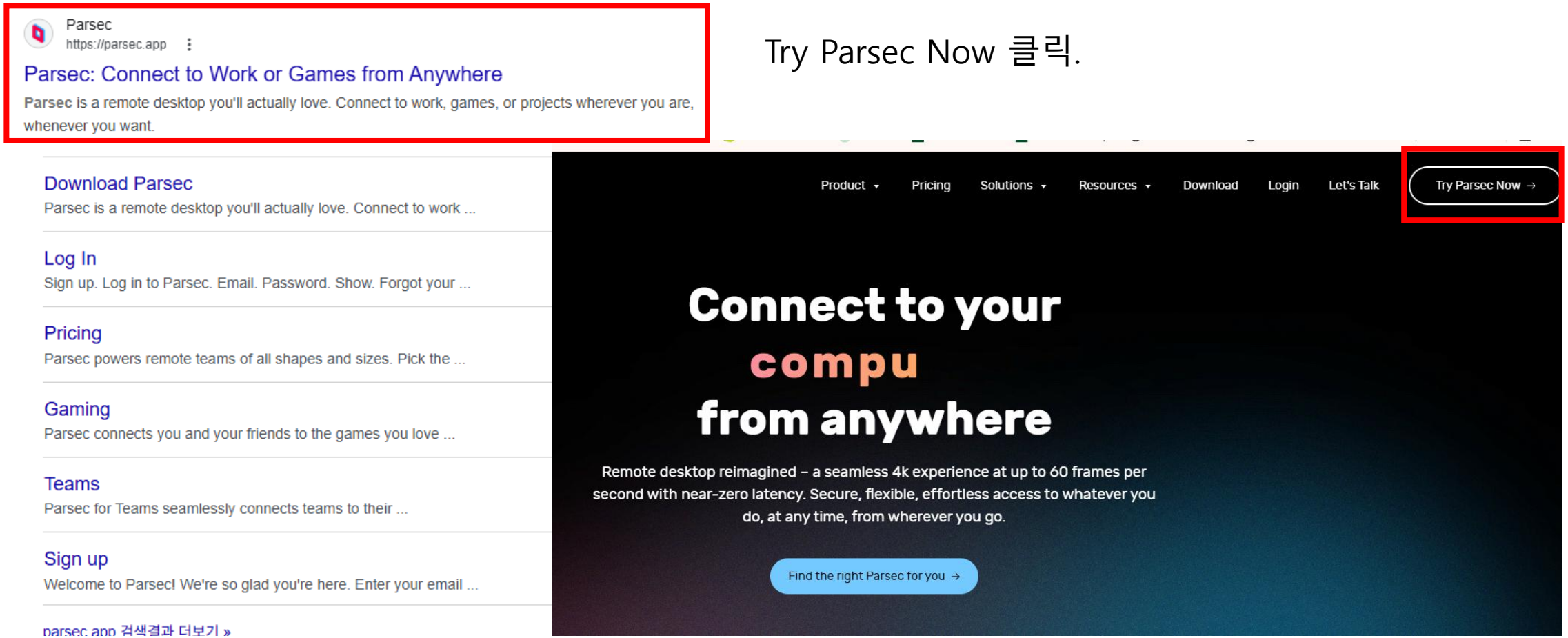

# 1.2. 로그인 – 파섹 설치

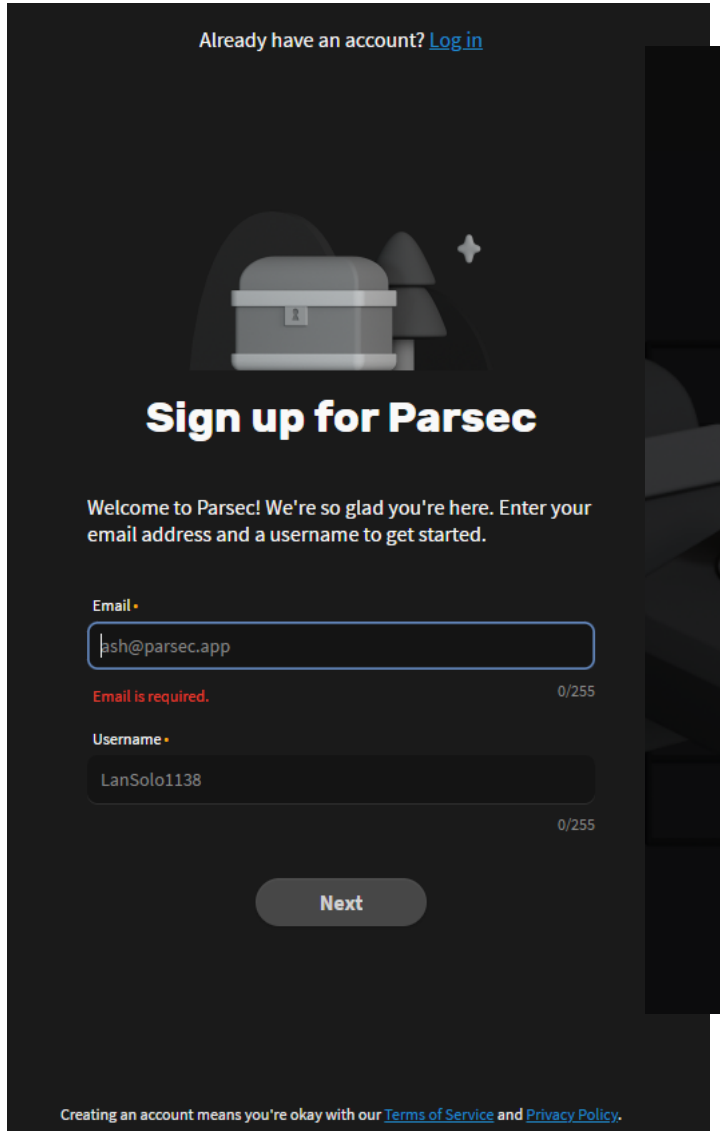
Already have an account? Log in
Sign up for Parsec
Welcome to Parsec! We're so glad you're here. Enter your email address and a username to get started.
Email •
ash@parsec.app
Email is required.
0/255
Username •
LanSolo1138
0/255
Next
Creating an account means you're okay with our Terms of Service and Privacy Policy.

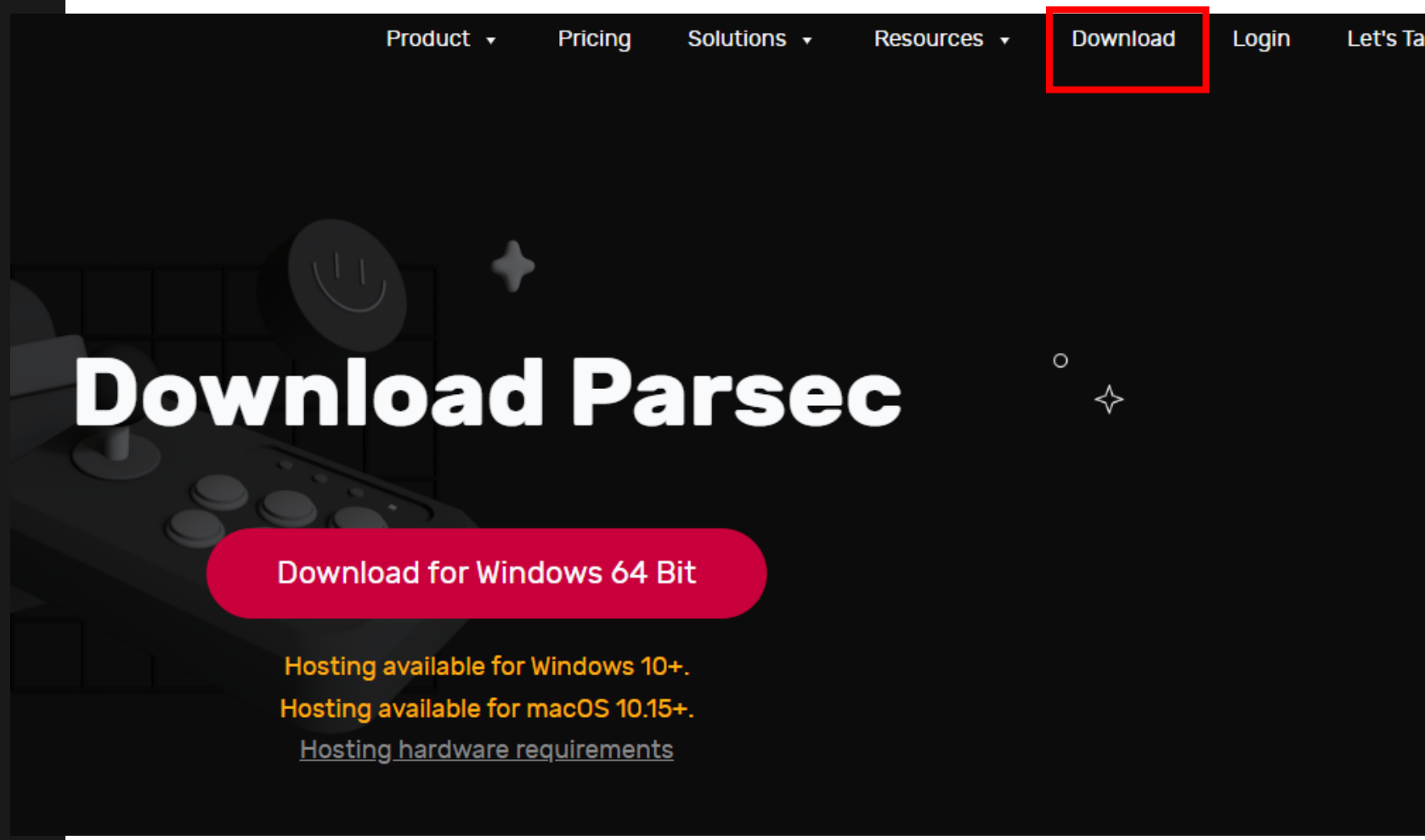
Product
Pricing
Solutions
Resources
Download
Login
Let's Ta
Download Parsec
Download for Windows 64 Bit
Hosting available for Windows 10+.
Hosting available for macOS 10.15+.
Hosting hardware requirements

# 설치 (추가 사항은 자유롭게)

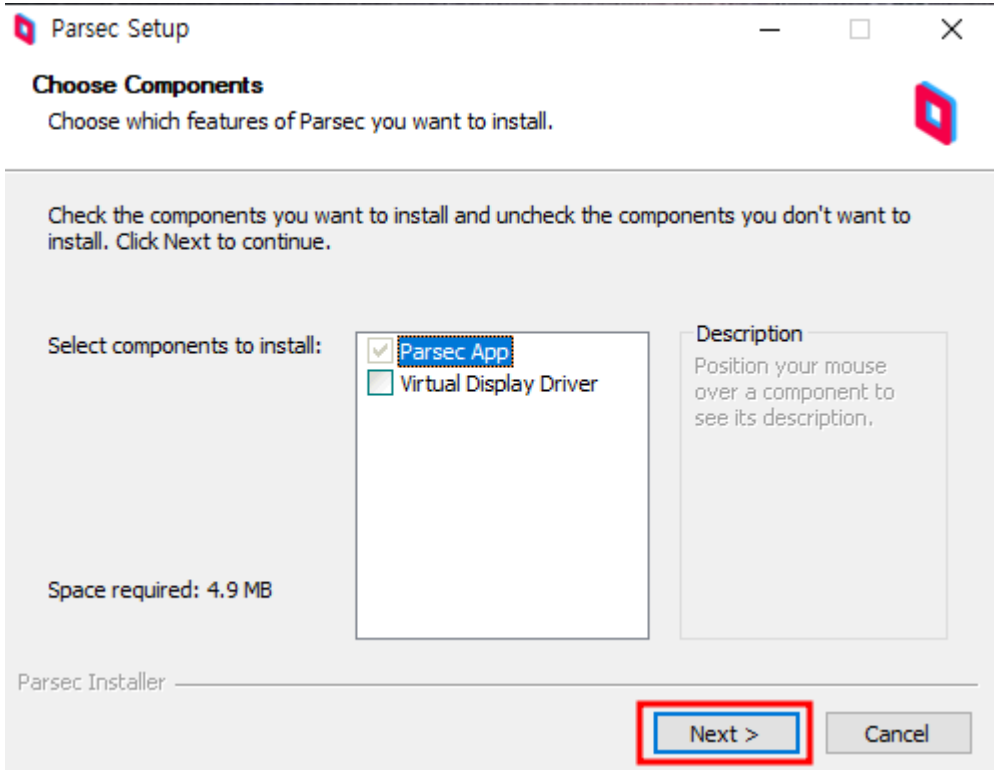


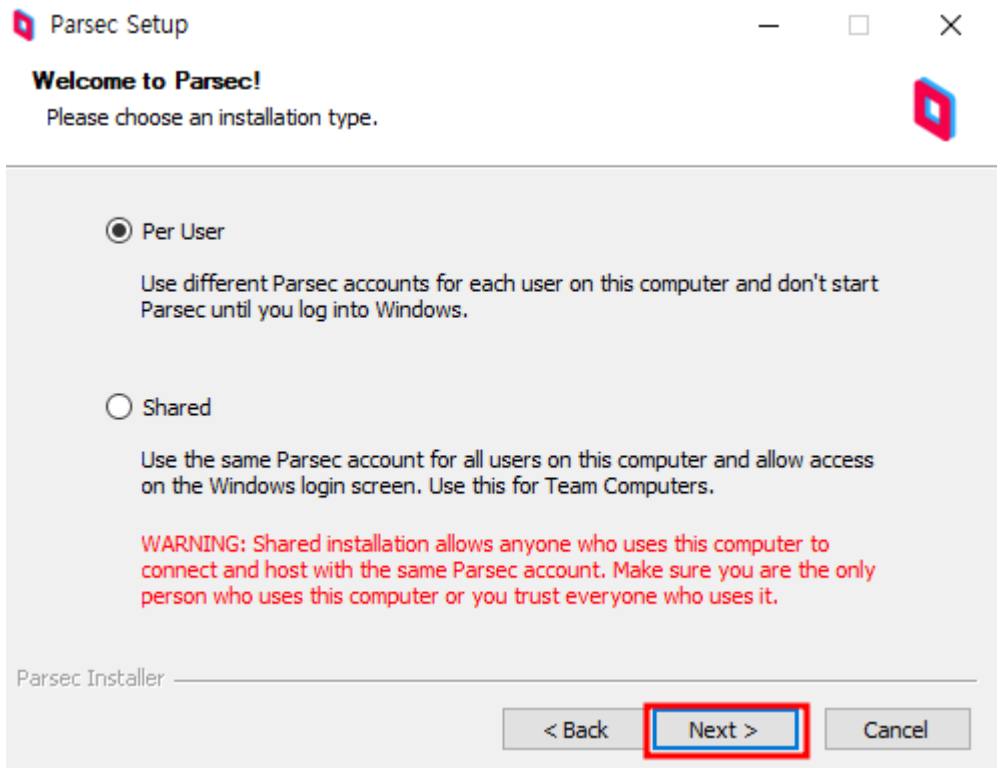

# 설치 이후

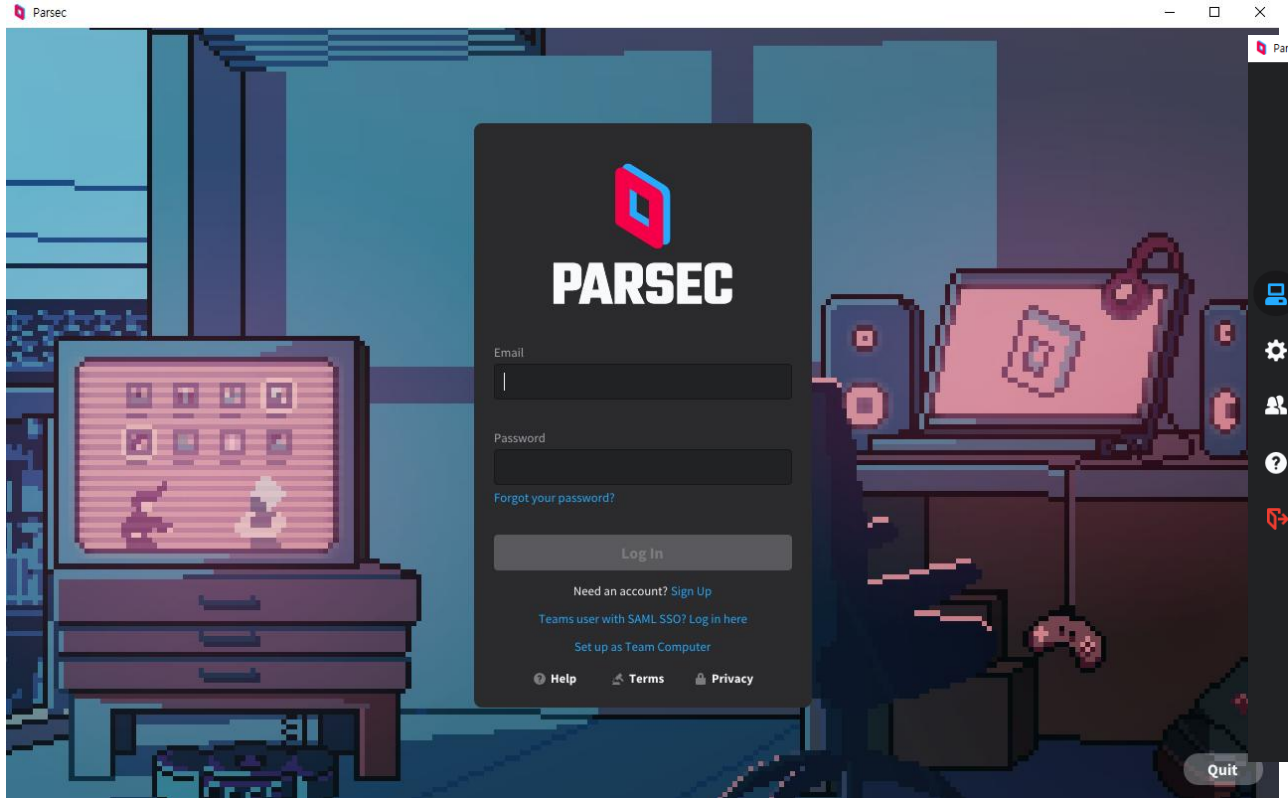


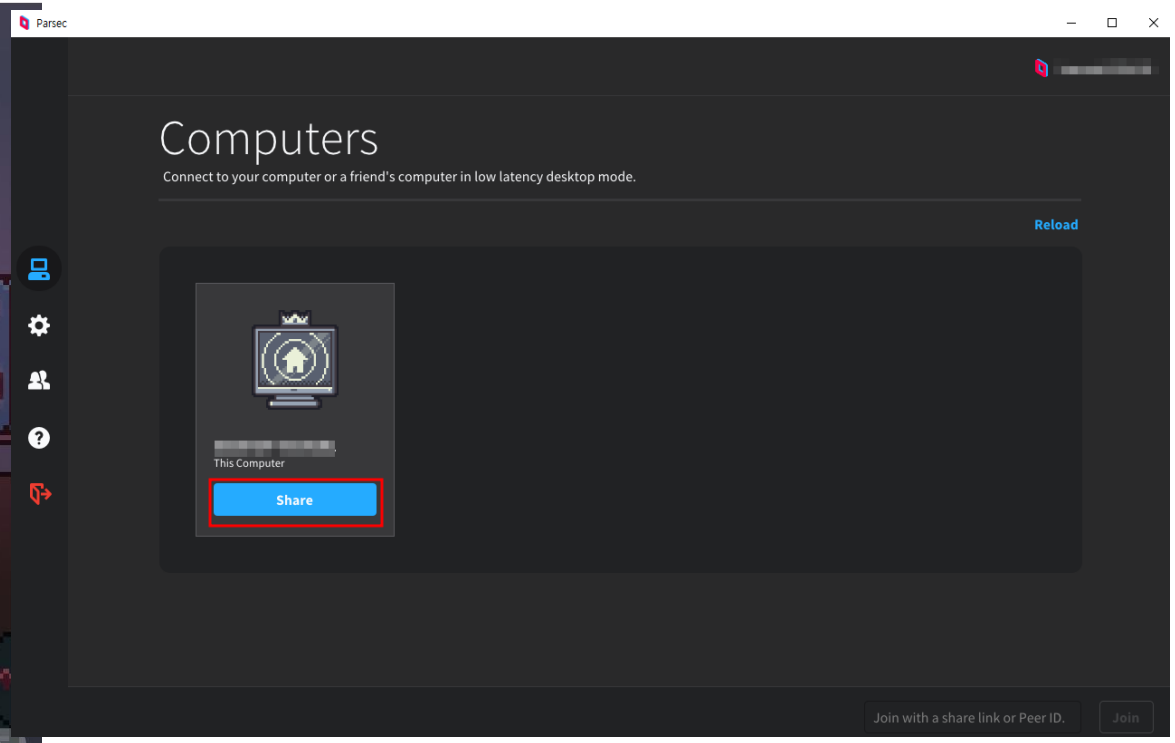


- 회원가입했던 계정으로 로그인하고
- Share을 해줍니다.

# 노트북 – 데스크탑 연결

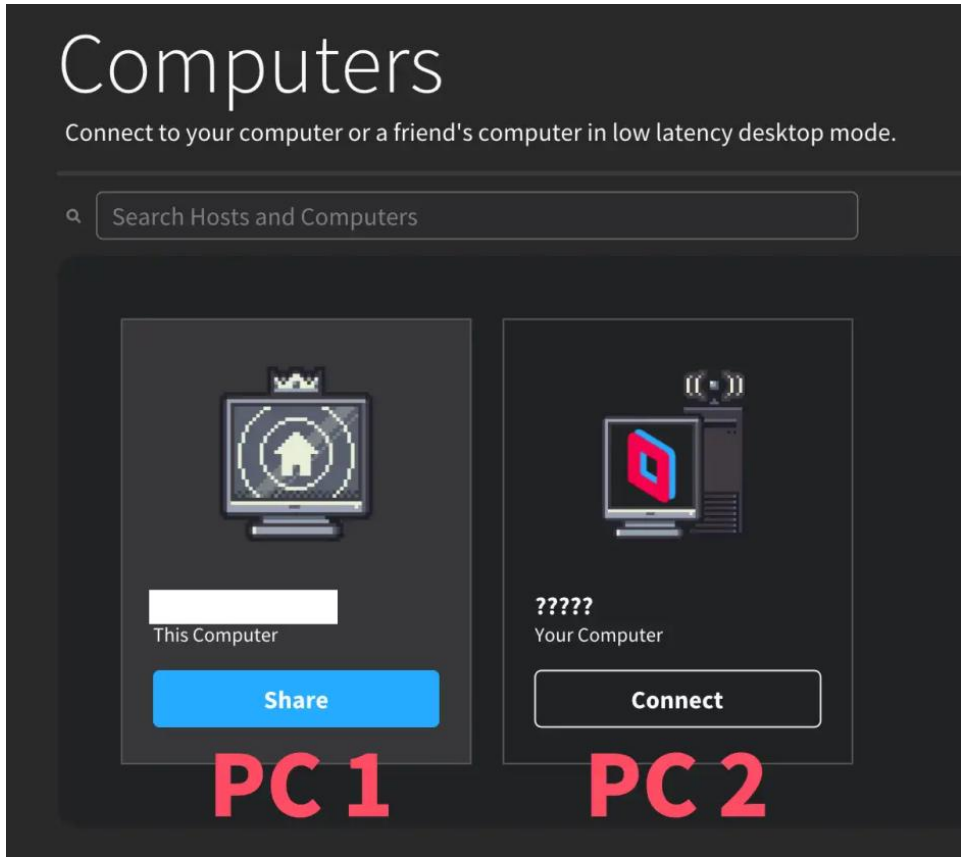


- 노트북으로도 같은 계정으로 연결했다면 이렇게 Connect 가능합니다.

# Parsec : 실습을 위해 필요한 것

- 매주 스터디 있는 날엔 집에서 데스크탑을 키고 와주세요.

- 크롬 원격 데스크톱과 동시에 사용하면 잠금모드 해제 / 원격 실습이 모두 가능합니다.

# 2. Unreal Engine 설치.

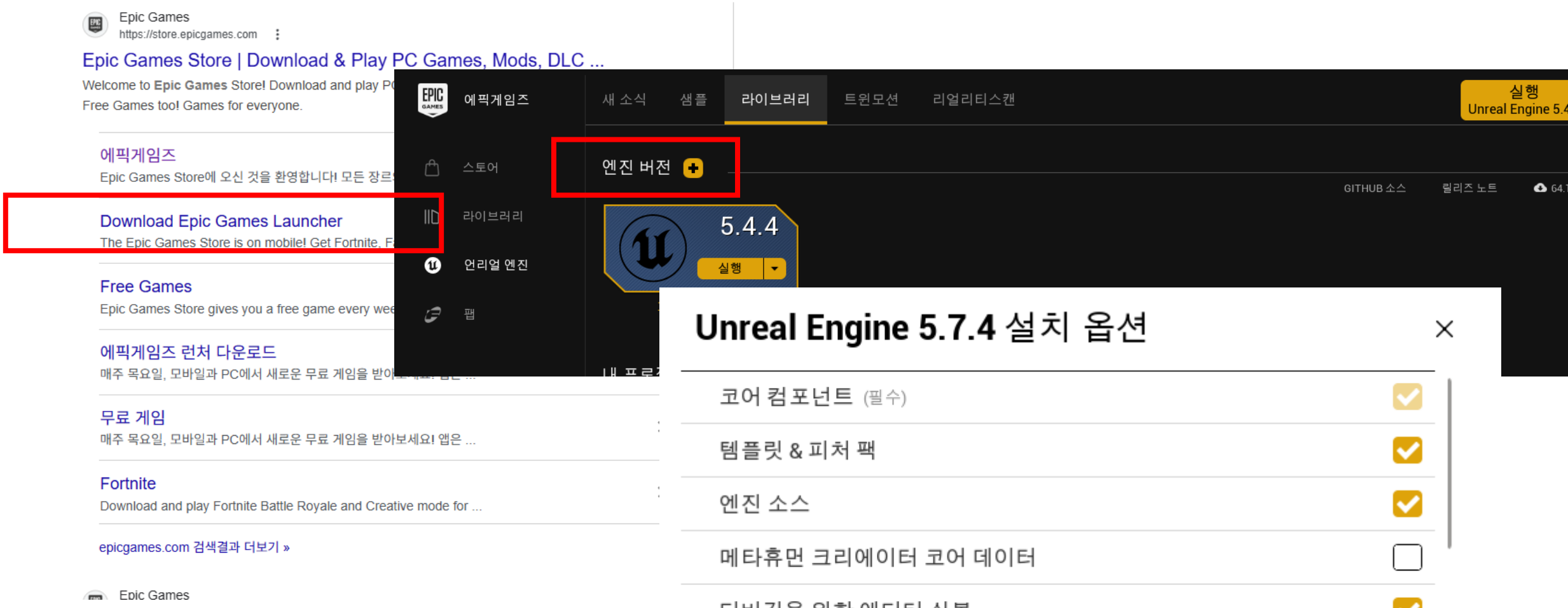


- 설치 옵션은 이렇게 해주시면 됩니다!

# 3. IDE 연결

- 튜터는 Visual Studio를 쓰기 때문에, VS를 기준으로 설명합니다.
  - 만일 다른 IDE를 써야 하는 상황이라면 – 인터넷을 참고해주세요.
  - 튜터는 Visual Studio 이외에 다른 IDE는 써본 경험이 없습니다..

- https://dev.epicgames.com/documentation/ko-kr/unreal-engine/setting-up-visual-studio-development-environment-for-cplusplus-projects-in-unreal-engine
- 참고해서 세팅해주세요.

- 문제 생길 시 – 월요일 실습 때 알려주시거나 OR 스터디 단체 방에 알려주세요.